

INWENTARYZACJA
RZUT PARTERU/SKALA 1:100

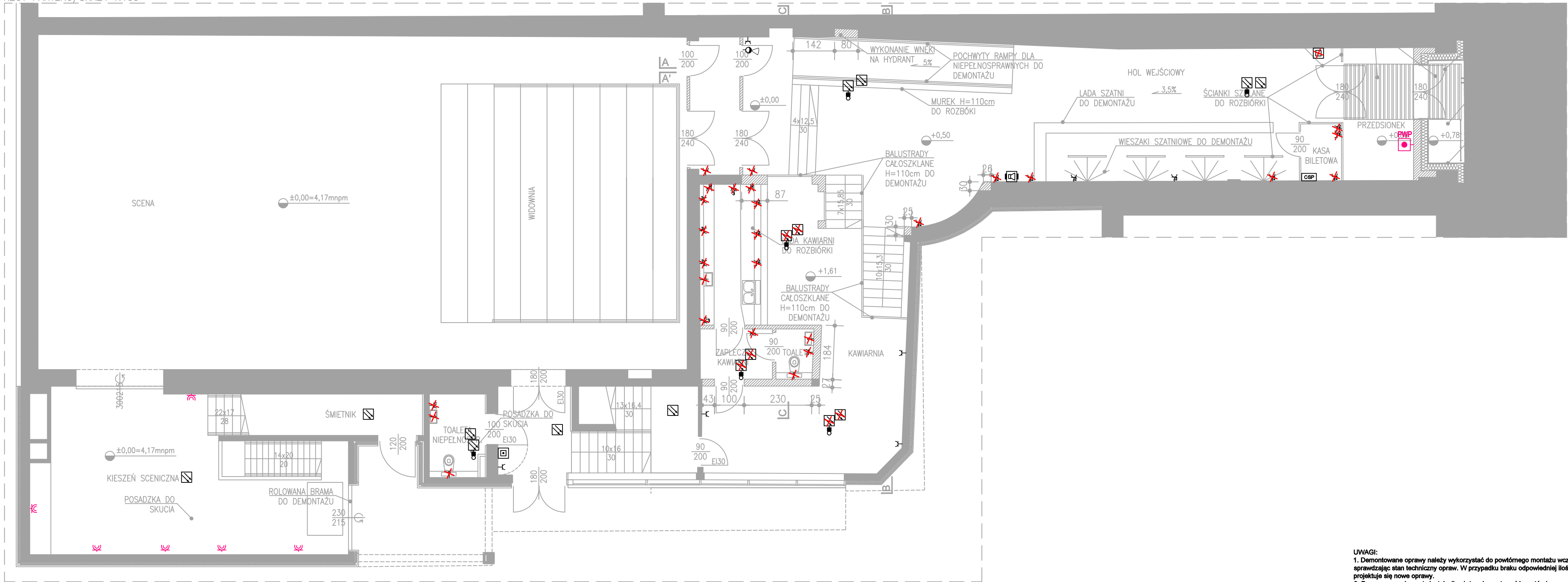

UWAGI:
1. Demontowane oprawy należy wykorzystać do powtórzenia montażu wcześniej sprawdzając stan techniczny opraw. W przypadku braku odpowiedniej ilości opraw projektuje się nowe oprawy.
2. Przeniesione elementy instalacji należy zdemontować i ponownie zamontować w nowej lokalizacji wcześniej sprawdzając stan techniczny. Przewody należy zmniejszyć i doprowadzić do nowej lokalizacji.
3. Nadmiar z demontażu przekazać inwestorowi.
4. Elementy instalacji które pozostają bez zmian oznaczono na planie opisem "istn.". Elementy należy zdemontować na czas przebudowy i ponownie zainstalować.
5. Projektowane elementy zasilic z istniejących obwodów.
6. Instalację prowadzić w obszarach przeznaczonych dla instalacji elektrycznych.
7. Instalację wykonać zgodnie z wiedzą budowlaną oraz obowiązującymi normami.
8. Wszystkie użyte elementy instalacji powinny posiadać odpowiednie certyfikaty i atesty stwierdzające ich dopuszczenie do stosowania w budownictwie.
9. Opracowanie rozpatrywać z innymi projektami branżowymi.
10. Wszystkie przejścia instalacji elektrycznej przez ściany i stropy w elementach oddzielenia pożarowego, niezależnie od ich średnicy wykonać w odpowiedniej klasie odporności EI np. masą HILTI CP-611.

TEN RYSUNEK OBJĘTY JEST PRAWAMI AUTORSKIMI FIRMY
WARSZTAT ARCHITEKTURY
NIE MOŻE BYĆ UŻYWANY ORAZ REPRODUKOWANY W CZĘŚCI
LUB CAŁOŚCI BEZ PISEMNEJ ZGODY
WSZYSTKIE INFORMACJE OTRZYMANE DROGĄ ELEKTRONICZNĄ
WAŻNE SĄ WYŁĄCZNIE WRAZ Z ODPowiedNIM WYDRukiEM I PODPiSEM

INWESTOR
TEATR WYBRZEŻE
80-834 GDAŃSK
ul. Św. Ducha 2

PROJEKT
Przebudowa Sceny Kameralnej Teatru Wybrzeże
zlokalizowanej przy ul. Bohaterów
Monte Cassino 30 w Sopocie
dz. nr 4/2, 4/3 - obr. 0001

WAPA WARSZTAT ARCHITEKTURY
PRACOWNIA ARCHITEKTURA
81-844 SOPOT, Armii Krajowej 85; tel./faks (58) 551-45-58; www.wapa.pl; pracownia@wapa.pl

ELEN s.c. KARBOWSKI DŁUGOŃSKI
84-200 Wejherowo, ul. Sobieskiego 292C; tel./fax 058 6783119, e-mail biuro@elensc.pl

PROJEKTANT
inż. Michał Długowski
upr. nr POM/0015/P00E/08

SPRAWDZAJĄCY
mgr inż. Piotr Korbowski
upr. nr 86/Gd/01

NAZWA OPRACOWANIA
PROJEKT WYKONAWCZY

BRANZA ELEKTRYCZNA	NR TECZKI	FAZA PW
-----------------------	-----------	------------

RYСУNEK
Plan demotaży instalacji gniazd i SSP
- rzut parteru

SKALA DATA	1:100 16.06.2020
---------------	---------------------

NR RYSUNKU E2.2

NAZWA PLIKU instal EE Teatr Sopot.dwg
--